

顧客情報を管理する 「顧客上々 START」 2006年9月1日(金)発売

ソースネクスト株式会社(本社:東京都港区六本木6-10-1 六本木ヒルズ森タワー15F 代表取締役社長:松田憲幸)は、顧客管理ソフト「顧客上々 START」(税込1,980円)を2006年9月1日(金)に発売します。

■製品概要

「顧客上々 START」は、大量の顧客情報を管理することができる顧客管理ソフトです。作成した顧客台帳をもとに、購入履歴や予定などを記入した記録簿を付けることができます。必要な顧客情報を検索して分析したり、顧客にダイレクトメールを一斉配信するなど、マーケティングや販促活動に活用することもできます。

「顧客上々 START」の特長

【顧客管理の流れ】

- 顧客登録・入力 氏名・住所はもちろん、取り引きの履歴も入力可能
- 検索・抽出 条件を指定して、簡単検索
- 印刷・メール送信 宛名ラベルの作成、メール一斉送信

■顧客登録

操作画面から顧客情報を入力し、台帳が簡単に作成できます。登録した顧客情報をもとに購入履歴や予定などの記録簿も作成可能。

〈顧客登録画面〉

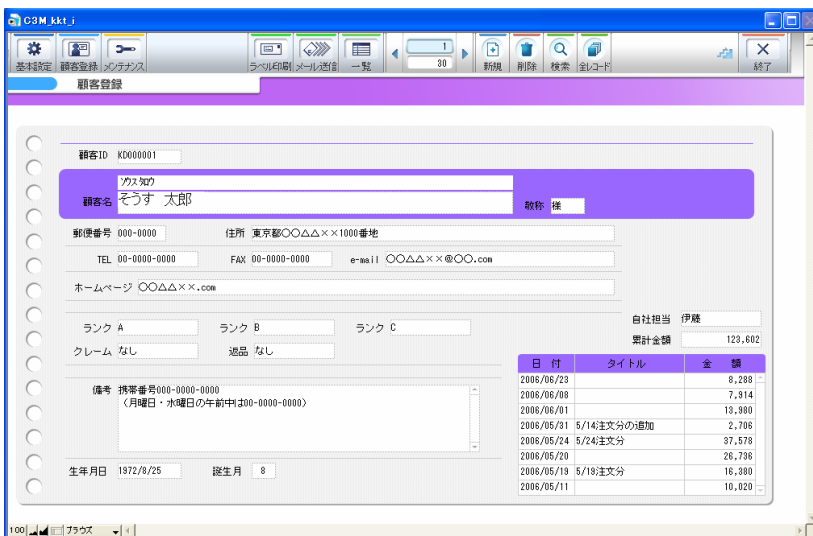

日付	タイトル	金額
2006/06/23		8,288
2006/06/08		7,814
2006/06/01		18,980
2006/05/31	5/14注文分の追加	2,706
2006/05/24	5/24注文分	37,578
2006/05/20		26,736
2006/05/19	5/18注文分	16,380
2006/05/11		10,020

〈顧客別売上伝票〉



商品名	数量	単位	単価	金額	備考	
P001 ポップスファイル	10	個	880	8,800	1セット	
P005 クリアファイル(ポリアクリル)	100	個	15	1,500		
P018 クリアファイル(ビニール)	50	個	20	1,000		
P004 ペン(黒)	10	箱	210	2,100	1箱10本入	
P006 ペン(赤)	10	箱	210	2,100	1箱10本入	
合計			16,000	税別	780	合計
						16,380

■検索抽出

顧客一覧から条件を指定して、ボタンを押すだけで、必要な顧客情報を抽出することができます。

■出力

検索結果を基にDM発送用の宛名ラベルを作成したり、メールをまとめて送信したりすることができます。

【出力帳票】

- 宛名ラベル
- 納品書・領収書・伝票請求
- 顧客一覧

〈メール送信画面〉

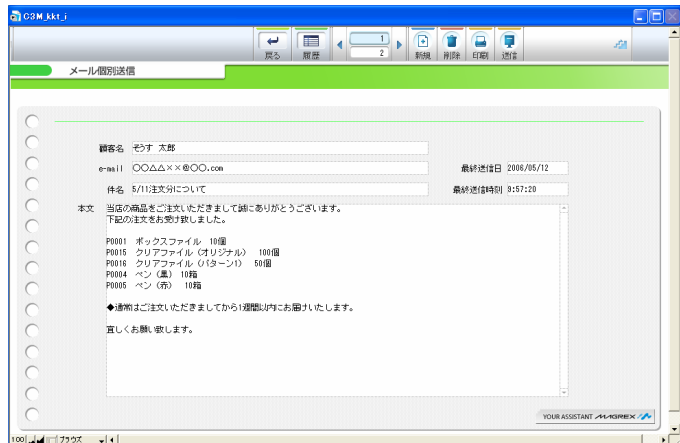

発売概要

- 製品名 : 「顧客上々 START」
- 製品内容 : 顧客管理ソフト
- 開発 : マグレックス株式会社
- 販売 : ソースネクスト株式会社
- 製品情報 : <http://www.sourcenext.com/titles/use/70110/>

※本製品は、マグレックス株式会社の「顧客上々」(2006年9月発売予定)の基本機能をまとめたものです。

動作環境

- 対応OS : Windows XP(Service Pack 2以上)/2000(Service Pack 4以上)
- CPU : PentiumIII 500MHz以上
- メモリ : 256MB以上
- ディスクドライブ : CD-ROMドライブまたはDVDドライブ
- インストール容量 : 約200MB
- 解像度 : 1024×768以上
- プリンタ : 上記OSに対応したプリンタ

※余白マージンの設定によっては一部印字できない場合があります。

※ユーザー登録には、インターネット環境が必要です。

お客様お問合せ先

■ソースネクスト・カスタマーセンター

ご購入前相談ダイヤル: 03-5350-4844 URL: <http://www.sourcenext.com/>

本製品は、マグレックス株式会社がサポートを担当します。

本製品に関する報道関係者様のお問合せ先

■担当:プロデュースグループ 広報チーム 西村 絵理奈

Tel:03-5786-7209 Fax:03-5786-7210 e-mail: pr@sourcenext.com

※レビュー用の製品貸出しは随時承っております。評価版CD-ROMなど必要でしたらご連絡ください。

素材・プレスリリースなどダウンロード

■パッケージデータや画面素材は、下記PRESS専用ホームページをご利用ください。

URL: <http://www.sourcenext.info/sp/>